EXCELENTÍSSIMO SENHOR DOUTOR JUIZ DE DIREITO DA 1ª VARA CÍVEL DA COMARCA DE RIBEIRÃO PRETO, ESTADO DE SÃO PAULO

Recuperação Judicial
Processo n° 1091603-41.2017.8.26.0100

LASPRO CONSULTORES LTDA, neste ato representada pelo **DR. ORESTE NESTOR DE SOUZA LASPRO,** nomeada Administradora Judicial nos autos da Recuperação Judicial em epígrafe, requerida por **VISEU VEÍCULOS LTDA** e **POSTO VILAGE PORTUGAL LTDA,** vem respeitosamente, à presença de Vossa Excelência, com fulcro no artigo 22, II, "a" e "c" da Lei n° 11.101/2005 apresentar **Relatório das Atividades da Recuperanda**, referente ao período de **janeiro e fevereiro de 2021**.

Brasil
Rua Major Quedinho, 111 - 18º andar
01050-030 - São Paulo
8/10www.lasproconsultores.com.br
Fone: +55-11-3211-3010
Fax: +55-11-3255-3727

Itália
Edoardo Ricci Avvocati
Via Visconti di Modrone nº
20122 - Milão
www.edoardoricci.it
Fone: + 39-02 79 47 65
Fax: + 39-02 78 44 97

Sumário

I. INTRODUÇÃO 3
II. SITUAÇÃO ECONOMICO-FINANCEIRA 4
II.1. AUTO POSTO VILLAGE LTDA 4
A. Balanço Patrimonial 4
B. Demonstração de resultado do exercício 11
C. Fluxo de Caixa 14
D. Funcionários 14
E. Impostos 15
II.2. VISEU VEICULOS LTDA 15
A. Balanço Patrimonial 16
B. Demonstração do Resultado do Exercício 19
C. Fluxo de Caixa 20
D. Funcionários 21
E. Impostos 21
III. PLANO DE RECUPERAÇÃO JUDICIAL 21
IV. PENDÊNCIAS 22
V. DILIGÊNCIA 23
VI. CONCLUSÃO 27
VII. ENCERRAMENTO 28

Brasil
Rua Major Quedinho, 111 - 18º andar
01050-030 - São Paulo
8/10www.lasproconsultores.com.br
Fone: +55-11-3211-3010
Fax: +55-11-3255-3727

Itália
Edoardo Ricci Avvocati
Via Visconti di Modrone nº
20122 - Milão
www.edoardoricci.it
Fone: + 39-02 79 47 65
Fax: + 39-02 78 44 97

I. INTRODUÇÃO

1. A empresa **VISEU VEICULOS LTDA** foi constituída em 15 de junho de 1993, situada na Rua Joaquina Ramalho, nº 534 – Vila Guilherme- São Paulo - SP, tendo por objeto social, o comercio varejista de automóveis, caminhonetes e utilitários usados, com seu capital social constituído da seguinte forma:

Sócios	Quota	%	Valor
André Luiz Correia	25.000	50,00%	R$ 25.000
Manoel Amadeu Correia	25.000	50,00%	R$ 25.000
	50.000	100,00%	R$ 50.000

2. A empresa **POSTO VILLAGE PORTUGAL LTDA** foi constituída em 08 de outubro de 2001, com sede na Rua Rangel Pestana, nº 596 – Vila Virginia- Ribeirão Preto – SP, com o objetivo do comercio varejista de combustíveis para veículos automotores, com seu capital social constituído da seguinte forma:

Sócios	Quota	%	Valor
André Luiz Correia	15.000	50,00%	R$ 15.000
Manoel Amadeu Correia	15.000	50,00%	R$ 15.000
	30.000	100,00%	R$ 30.000

3. As empresas Viseu Veículos e Posto Village Portugal, constituem o **Grupo Viseu,** que, por dificuldades financeiros, realizou o pedido de recuperação judicial aos 14 de setembro de 2017, que teve o deferimento em 23 de novembro de 2017.

Brasil
Rua Major Quedinho, 111 - 18º andar
01050-030 - São Paulo
8/10www.lasproconsultores.com.br
Fone: +55-11-3211-3010
Fax: +55-11-3255-3727

Itália
Edoardo Ricci Avvocati
Via Visconti di Modrone nº
20122 - Milão
www.edoardoricci.it
Fone: + 39-02 79 47 65
Fax: + 39-02 78 44 97

II. SITUAÇÃO ECONOMICO-FINANCEIRA

4. Cabe observar que as Recuperandas são as responsáveis pelo fornecimento das informações acerca de suas atividades contempladas neste Relatório inclusive sob as penas do artigo 171, da Lei 11.101/05.

5. A situação operacional é apresentada a partir dos documentos solicitados às Recuperandas conforme Termo de Diligência**: (A)** Balanço Patrimonial; **(B)** Demonstração do Resultado do Exercício; **(C)** Fluxo de Caixa; **(D)** Funcionários; e, **(E)** Impostos.

6. As informações que seguem foram compiladas dos demonstrativos disponibilizados pelas Recuperandas **POSTO VILLAGE PORTUGAL LTDA** e **VISEU VEICULOS LTDA,** referente ao período de dezembro a setembro de 2020, já apresentada em relatório anterior, a fevereiro de 2021.

II.1. AUTO POSTO VILLAGE LTDA

A. Balanço Patrimonial

7. De dezembro de 2020 a fevereiro de 2021, o **Disponível** decresceu em 3%, encerrando a análise com montante de R$ 56.719 (cinquenta e seis mil, setecentos e dezenove reais), composto da seguinte forma:

- **Aplicações Financeiras**: Representando 99% da rubrica, finalizou o mês de fevereiro de 2021, com saldo de R$ 56.033 (cinquenta e seis mil e trinta e três reais).
- **Caixa**: Com saldo de R$ 113 (cento e treze reais) em fevereiro de 2021.

Brasil
Rua Major Quedinho, 111 - 18º andar
01050-030 - São Paulo
8/10www.lasproconsultores.com.br
Fone: +55-11-3211-3010
Fax: +55-11-3255-3727

Itália
Edoardo Ricci Avvocati
Via Visconti di Modrone nº
20122 - Milão
www.edoardoricci.it
Fone: + 39-02 79 47 65
Fax: + 39-02 78 44 97

- **Conta Corrente**: Com saldo de R$ 573 (quinhentos e setenta e três reais) em fevereiro de 2021.
  - ✓ Não foram disponibilizados extratos bancários, impossibilitando a validação dos valores registrados na contabilidade.

8. Os valores a receber de **Clientes** apresentaram aumento de R$ 1.648 (um mil, seiscentos e quarenta e oito reais), entre os meses de dezembro de 2020 a fevereiro de 2021, em virtude do recebimento de clientes (cartão de crédito e débito), finalizando com montante em aberto de R$ 1.879 (um mil, oitocentos e setenta e nove reais).

- Houve aumento, no faturamento em fevereiro de 2021, com recebimentos em cartão de credito, onde será creditado no mês subsequente.
- Ademais, hão houve disponibilização de relatório suporte do Contas a Receber, não sendo possível validar o saldo contábil e informação apresentada.

9. Os **Empréstimos a Funcionários** apresentaram em fevereiro de 2020, saldo de R$ 73 (setenta e três reais).

10. Os **Impostos a Recuperar** apresentaram aumento de 1%, de dezembro de 2020 a fevereiro de 2021, finalizando com o saldo compensável de R$ 4.070 (quatro mil e setenta reais), sendo 62% referente IR sobre aplicações financeiras.

11. Composto unicamente por mercadorias destinadas a revenda, os **Estoques** apresentaram de dezembro de 2020 a fevereiro de 2021, aumento de 45%, totalizando R$ 34.990 (trinta e quatro mil, novecentos e noventa reais). Observa-se, que tal variação está em conformidade com o maior/menor volume de vendas realizadas no período, como será melhor explanado na análise da Receita.

Brasil
Rua Major Quedinho, 111 - 18º andar
01050-030 - São Paulo
8/10www.lasproconsultores.com.br
Fone: +55-11-3211-3010
Fax: +55-11-3255-3727

Itália
Edoardo Ricci Avvocati
Via Visconti di Modrone nº
20122 - Milão
www.edoardoricci.it
Fone: + 39-02 79 47 65
Fax: + 39-02 78 44 97

- Não foram disponibilizados os controles gerenciais, que sustente o saldo contábil apresentado.

12. Os **Títulos e Valores Mobiliários** permanecem em fevereiro de 2021, com saldo de R$ 6.342 (seis mil, trezentos e quarenta e dois reais).

13. Não apresentando movimentação desde o exercício 2018, a rubrica de **Consórcio** manteve a importância de R$ 131.719 (cento e trinta e um mil, setecentos e dezenove reais) em fevereiro de 2021, relativos à Consórcio Cartão de Crédito Bradesco.

14. Representando 63% do ativo total, a rubrica de **Créditos com Interligadas** não apresentou movimentação, mantendo em fevereiro de 2021, recebíveis de R$ 903.271 (novecentos e três mil, duzentos e setenta e um reais), relativos a partes relacionadas entre as Recuperandas.

- Se faz importante mencionar que o valor mencionado acima, não se encontra escriturado na **VISEU VEÍCULOS**, indicando falta de conciliação contábil.

15. Não há evidência de aquisições e/ou baixas de **Imobilizado/Intangível**, permanecendo em fevereiro de 2021, com saldo bruto de R$ 288.837 (duzentos e oitenta e oito mil, oitocentos e trinta e sete reais). Nota-se o reconhecimento mensal da **Depreciação**, perfazendo saldo líquido de R$ 279.132 (duzentos e setenta e nove mil, cento e trinta e dois reais) em fevereiro de 2021.

Brasil
Rua Major Quedinho, 111 - 18º andar
01050-030 - São Paulo
8/10www.lasproconsultores.com.br
Fone: +55-11-3211-3010
Fax: +55-11-3255-3727

Itália
Edoardo Ricci Avvocati
Via Visconti di Modrone nº
20122 - Milão
www.edoardoricci.it
Fone: + 39-02 79 47 65
Fax: + 39-02 78 44 97

Em R$

Balanço Patrimonial em:	set/20	out/20	nov/20	dez/20	jan/21	fev/21
Ativo	**1.427.430**	**1.425.408**	**1.429.570**	**1.407.177**	**1.431.166**	**1.439.254**
Circulante	**106.819**	**104.827**	**109.018**	**86.654**	**110.672**	**97.731**
Disponivel	70.077	63.041	65.937	58.329	73.288	56.719
Clientes	7.796	8.297	1.043	231	1.163	1.879
Emprestimo a Funcionários	204	204	204	-	-	73
Impostos a Recuperar	4.052	3.935	3.972	4.026	4.058	4.070
Estoques	24.690	29.351	37.862	24.069	32.163	34.990
Não Circulante	**1.320.611**	**1.320.581**	**1.320.552**	**1.320.523**	**1.320.494**	**1.341.523**
Titulos e valores mobiliarios	6.342	6.342	6.342	6.342	6.342	6.342
Consorcio	131.719	131.719	131.719	131.719	131.719	131.719
Creditos com Interligadas	903.271	903.271	903.271	903.271	903.271	903.271
Depósito Judicial	-	-	-	-	-	21.058
Imobilizado/Intangivel	**279.278**	**279.248**	**279.219**	**279.190**	**279.161**	**279.132**
Bens em uso	*288.837*	*288.837*	*288.837*	*288.837*	*288.837*	*288.837*
(-) Depreciação	*- 9.559*	*- 9.589*	*- 9.618*	*- 9.647*	*- 9.676*	*- 9.705*

16. O **Endividamento** da Recuperanda encerrou fevereiro de 2021 com monta de R$ 2.630.320 (dois milhões, seiscentos e trinta mil, trezentos e vinte reais).

- Não recebemos a segregação do passivo, discriminando as dívidas concursais e extraconcursais.

17. Os **Fornecedores** não apresentaram variações expressivas no período analisado, totalizando em fevereiro de 2021, R$ 78.204 (setenta e oito mil, duzentos e quatro reais), dos quais, 88% correspondem à dívida com a empresa CDM SERVICOS EMPRESARIAIS LTDA.

- Não foi disponibilizado relatório financeiro de contas a pagar do período analisado, para validação dos saldos apresentados.

18. Mantendo valores em curto prazo e longo prazo os **Empréstimos e Financiamentos** relativos à injeção de recursos bancários e de sócios na empresa, montaram conjuntamente R$ 2.036.410 (dois milhões, trinta e seis

Brasil
Rua Major Quedinho, 111 - 18º andar
01050-030 - São Paulo
8/10www.lasproconsultores.com.br
Fone: +55-11-3211-3010
Fax: +55-11-3255-3727

Itália
Edoardo Ricci Avvocati
Via Visconti di Modrone nº
20122 - Milão
www.edoardoricci.it
Fone: + 39-02 79 47 65
Fax: + 39-02 78 44 97

mil, quatrocentos e dez reais) em fevereiro de 2021, equivalente a 77% do endividamento total do período.

- No curto prazo: Apresentou aumento de R$ 263.203 (duzentos e sessenta e três mil, duzentos e três reais) de dezembro de 2020 a fevereiro de 2021, perfazendo saldo de R$ 379.720 (trezentos e setenta e nove mil, setecentos e vinte reais).
    - A Recuperanda informou que o aumento é devido a uma transferência de saldo para melhor adequação contábil.
- No longo prazo: Apresentou redução de 11% de dezembro de 2020 a fevereiro de 2021, encerrando com a importância de R$ 1.656.690 (um milhão, seiscentos e cinquenta e seis mil, seiscentos e noventa reais).

19. As **Obrigações Trabalhistas** apresentaram aumento de 2%, de dezembro de 2020 a fevereiro de 2021, finalizando com monta de R$ 615.836 (seiscentos e quinze mil, oitocentos e trinta e seis reais), dos quais 71% se refere a INSS – Empresa a Recolher.

20. As **Obrigações Tributarias** apresentaram aumento de 1%, de dezembro de 2020 a fevereiro de 2021, atingindo o saldo devedor de R$ 37.549 (trinta e sete mil, quinhentos e quarenta e nove reais) em impostos a recolher, sendo 41% do saldo relativo a ICMS a Pagar.

21. O montante de -R$ 154.859 (cento e cinquenta e quatro mil, oitocentos e cinquenta e nove reais negativos), permanece sem movimentação no período analisado, reduzindo o passivo não circulante, com denominação de **Contas Retificadoras**, referindo-se a juros diversos a apropriar.

22. A Recuperanda auferiu em fevereiro de 2021, **Prejuízo Acumulado** na importância de R$ 1.221.066 (um milhão, duzentos e vinte e

Brasil
Rua Major Quedinho, 111 - 18º andar
01050-030 - São Paulo
8/10www.lasproconsultores.com.br
Fone: +55-11-3211-3010
Fax: +55-11-3255-3727

Itália
Edoardo Ricci Avvocati
Via Visconti di Modrone nº
20122 - Milão
www.edoardoricci.it
Fone: + 39-02 79 47 65
Fax: + 39-02 78 44 97

um mil e setenta e seis reais), superando o capital social, restando o **Patrimônio Líquido** negativo de -R$ 1.191.066 (um milhão, cento e noventa e um mil e sessenta e seis reais).

Em R$

Balanço Patrimonial em:	set/20	out/20	nov/20	dez/20	jan/21	fev/21
Passivo	**1.427.430**	**1.425.408**	**1.429.570**	**1.407.177**	**1.431.166**	**1.439.254**
Circulante	**807.963**	**812.461**	**815.004**	**831.514**	**1.100.266**	**1.113.204**
Fornecedores	70.546	73.674	74.131	73.999	71.729	78.204
Emprestimos e Financiamentos	116.457	116.457	116.457	116.517	379.720	379.720
Obrigações Trabalhistas	580.379	583.324	585.137	601.739	609.248	615.836
Obrigações Tributarias	36.791	37.110	37.384	37.364	37.674	37.549
Contas a Pagar	3.790	1.895	1.895	1.895	1.895	1.895
Não Circulante	**1.676.224**	**1.687.241**	**1.706.503**	**1.713.740**	**1.501.516**	**1.517.116**
Emprestimos e Financiamentos	1.815.797	1.826.815	1.846.077	1.853.313	1.641.090	1.656.690
(-) Contas Retificadoras	- 154.859	- 154.859	- 154.859	- 154.859	- 154.859	- 154.859
Receitas Diferidas	15.286	15.286	15.286	15.286	15.286	15.286
Patrimonio Liquido	**- 1.056.758**	**- 1.074.295**	**- 1.091.937**	**- 1.138.077**	**- 1.170.616**	**- 1.191.066**
Capital Social	30.000	30.000	30.000	30.000	30.000	30.000
Lucro/Prejuizo Acumulado	- 879.240	- 879.240	- 879.240	- 879.240	- 1.168.659	- 1.168.659
Lucro/Prejuizo do Periodo	**- 207.518**	**- 225.055**	**- 242.698**	**- 288.837**	**- 31.957**	**- 52.407**

23. Com base nos dados patrimoniais apresentados acima, podemos calcular os **Indicadores de Liquidez** e do **Endividamento**, que apresentam tendência decrescente período analisado, mantendo situação insatisfatória, como segue:

- O **Indicador de Liquidez Corrente** mede a capacidade de quitação das obrigações com vencimento em curto prazo, registradas no passivo circulante, utilizando-se dos disponíveis e realizáveis em mesmo período, registrados no ativo circulante, detendo em fevereiro de 2021, capacidade de quitação de R$ 0,09 (nove centavos de real) para cada R$ 1 (um real) devido.
- Ao analisar a liquidez, sem levar em conta as estimativas de vencimento e recebimento, o **Indicador de Liquidez Geral** mede a liquidez do total de dívidas constituídas ao utilizar todos os direitos (neste cálculo, não se considera os bens imobilizados e intangíveis para liquidação), encerrando o mês de

Brasil
Rua Major Quedinho, 111 - 18º andar
01050-030 - São Paulo
8/10www.lasproconsultores.com.br
Fone: +55-11-3211-3010
Fax: +55-11-3255-3727

Itália
Edoardo Ricci Avvocati
Via Visconti di Modrone nº
20122 - Milão
www.edoardoricci.it
Fone: + 39-02 79 47 65
Fax: + 39-02 78 44 97

fevereiro de 2021, com capacidade de quitação de R$ 0,43 (quarenta e três centavos de real) para quitação de cada R$ 1 (um real) devido.

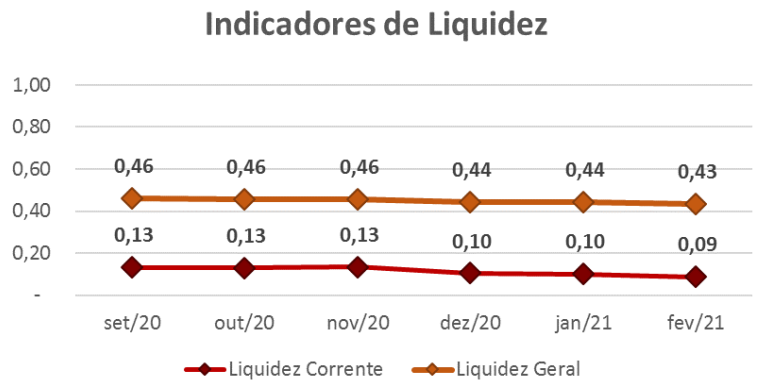

- O **Índice de Endividamento** manteve tendência crescente no período analisado, onde as dívidas constituídas são 83% superiores aos ativos, indicando a necessidade de recursos de terceiros para a liquidação integral das obrigações, no mês de fevereiro de 2021.

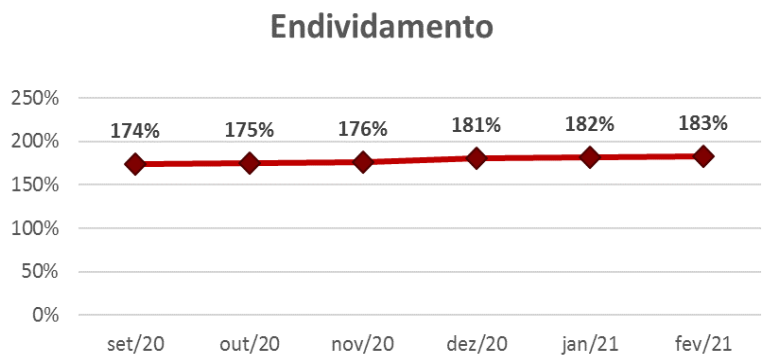

961.1 CT| JM/MM

Brasil
Rua Major Quedinho, 111 - 18º andar
01050-030 - São Paulo
8/10www.lasproconsultores.com.br
Fone: +55-11-3211-3010
Fax: +55-11-3255-3727

Itália
Edoardo Ricci Avvocati
Via Visconti di Modrone nº
20122 - Milão
www.edoardoricci.it
Fone: + 39-02 79 47 65
Fax: + 39-02 78 44 97

B. Demonstração de resultado do exercício

24. No exercício de 2021, até o mês de fevereiro, a Recuperanda apresentou constante crescimento na **Receita**, totalizando de forma acumulada, a importância de R$ 120.619 (cento e vinte mil, seiscentos e dezenove reais).

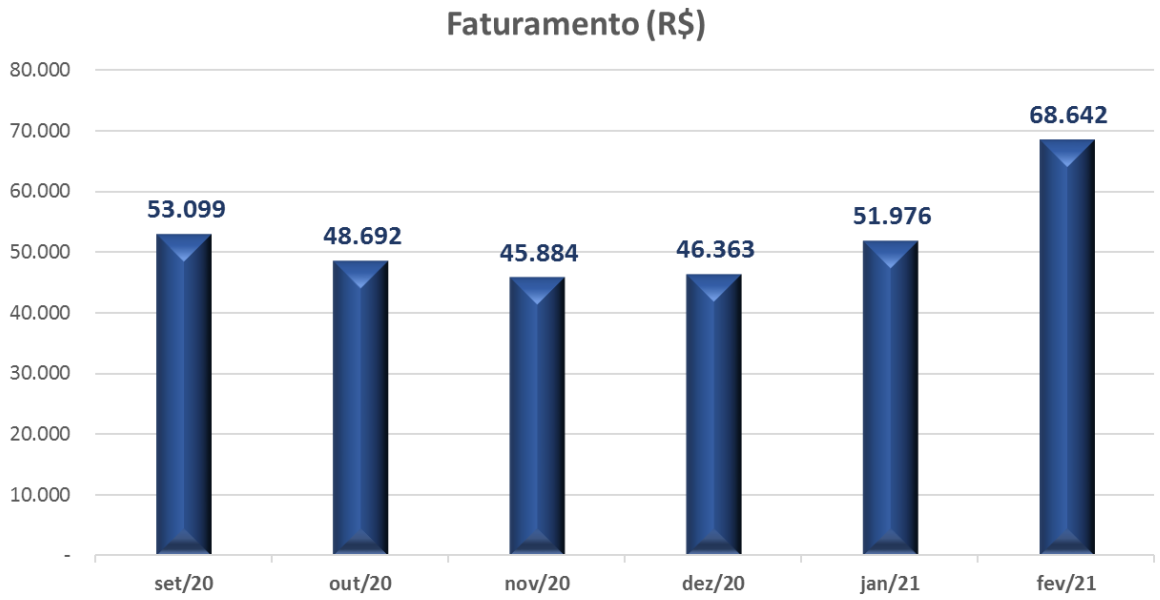

- Ressalta-se, que as receitas auferidas nos meses de outubro a dezembro de 2020, foram inferiores à média calculada para o exercício de 2020, de aproximadamente R$ 52 mil (cinquenta e dois mil reais). Entretanto, nos meses subsequentes superou a média calculada para o primeiro bimestre de 2021, de aproximadamente R$ 60 mil (sessenta mil reais).

25. O **Custo** operacional consumiu 85% da receita liquida, sem apresentar variações significativas nos meses analisados, tendo

Brasil
Rua Major Quedinho, 111 - 18º andar
01050-030 - São Paulo
8/10www.lasproconsultores.com.br
Fone: +55-11-3211-3010
Fax: +55-11-3255-3727

Itália
Edoardo Ricci Avvocati
Via Visconti di Modrone nº
20122 - Milão
www.edoardoricci.it
Fone: + 39-02 79 47 65
Fax: + 39-02 78 44 97

reconhecido até fevereiro de 2021, o montante de R$ 101.167 (cento e um mil, cento e sessenta e sete reais), relativos à aquisição de mercadorias para revenda.

26. As **Despesas Operacionais** acumularam de janeiro até fevereiro de 2021, a quantia de R$ 67.906 (sessenta e sete mil, novecentos e seis reais), dos quais:

- 60,4% se refere a **Despesas Trabalhistas**, composto principalmente por Salários, Provisões Trabalhistas, INSS e Periculosidade.
- 20,4% correspondem as **Despesas Administrativas**, tendo por maiores despesas o Pró-labore e a contratação de Serviços Terceirizados.
- 17,0% relativos as **Despesas Gerais**, sendo composto principalmente pelo gasto com Energia Elétrica e com Aluguéis.
- 1,1% de **Despesas c/ Terceiros**, referentes a serviços de pessoa física, jurídica, assistência técnicas e suportes de informática.
- 1,0% de **Despesas Adm. Tributárias**, referentes IPTU e IPVA.

27. No período em análise houve registros de **Receitas Financeiras** de R$ 0,30 (trinta centavos de reais), referente a Rendimentos e Aplic. Financeiras. Ademais houve o reconhecimento de **Despesas Financeiras** na importância de R$ 2.991 (dois mil, novecentos e noventa e um reais).

28. Entre janeiro a fevereiro de 2021, a Recuperada auferiu **Prejuízo Acumulado** na importância de R$ 52.407 (cinquenta e dois mil, quatrocentos e sete reais).

Brasil
Rua Major Quedinho, 111 - 18º andar
01050-030 - São Paulo
8/10www.lasproconsultores.com.br
Fone: +55-11-3211-3010
Fax: +55-11-3255-3727

Itália
Edoardo Ricci Avvocati
Via Visconti di Modrone nº
20122 - Milão
www.edoardoricci.it
Fone: + 39-02 79 47 65
Fax: + 39-02 78 44 97

Em R$

Demonstração do resultado	set/20	out/20	nov/20	dez/20	jan/21	fev/21	2021
Receita	**53.099**	**48.692**	**45.884**	**46.363**	**51.976**	**68.642**	**120.619**
(-) Deduções	*- 374*	*- 563*	*- 451*	*- 519*	*- 483*	*- 585*	*- 1.068*
Receita Liquida	**52.725**	**48.129**	**45.433**	**45.845**	**51.493**	**68.057**	**119.551**
(-) Custo	*- 44.343*	*- 39.931*	*- 38.896*	*- 47.160*	*- 45.179*	*- 55.988*	*- 101.167*
Lucro Bruto	**8.382**	**8.198**	**6.537**	**- 1.315**	**6.314**	**12.070**	**18.384**
Despesas Operacionais	**- 24.489**	**- 25.792**	**- 24.269**	**- 47.733**	**- 36.534**	**- 31.371**	**- 67.906**
(-) Despesas trabalhistas	*- 13.390*	*- 3.805*	*- 11.040*	*- 31.035*	*- 22.400*	*- 18.621*	*- 41.021*
(-) Despesas c/ terceiros	*-*	*- 3.905*	*-*	*- 781*	*- 692*	*- 79*	*- 771*
(-) Despesas gerais	*- 1.534*	*- 11.977*	*- 6.345*	*- 7.698*	*- 5.895*	*- 5.679*	*- 11.574*
(-) Despesas Administrativas	*- 9.565*	*- 6.105*	*- 6.885*	*- 8.219*	*- 6.864*	*- 6.992*	*- 13.856*
(-) Despesas Administrativas não dedutiveis	*-*	*-*	*-*	*-*	*-*	*-*	*-*
(-) Despesas Administrativas tributarias	*-*	*-*	*-*	*-*	*- 684*	*-*	*- 684*
Resultado Operacional	**- 16.107**	**- 17.594**	**- 17.732**	**- 49.048**	**- 30.220**	**- 19.302**	**- 49.522**
Resultado Financeiro	**9.307**	**57**	**- 9.363**	**2.821**	**- 1.781**	**- 1.209**	**- 2.990**
(-) Despesa Financeira	*-*	*-*	*-*	*- 0*	*- 1.781*	*- 1.209*	*- 2.991*
Receita Financeira	*9.307*	*57*	*- 9.363*	*2.821*	*0*	*0*	*1*
Receitas/Despesas Não Operacionais	**- 271**	**-**	**9.453**	**88**	**43**	**61**	**104**
Resultado antes do IRPJ e CSLL	**- 7.071**	**- 17.537**	**- 17.643**	**- 46.139**	**- 31.957**	**- 20.450**	**- 52.407**
(-) IRPJ e CSLL	*-*	*-*	*-*	*-*	*-*	*-*	*-*
Resultado do Periodo	**- 7.071**	**- 17.537**	**- 17.643**	**- 46.139**	**- 31.957**	**- 20.450**	**-52.407**

29. Em análise ao resumo da **DRE**, temos:

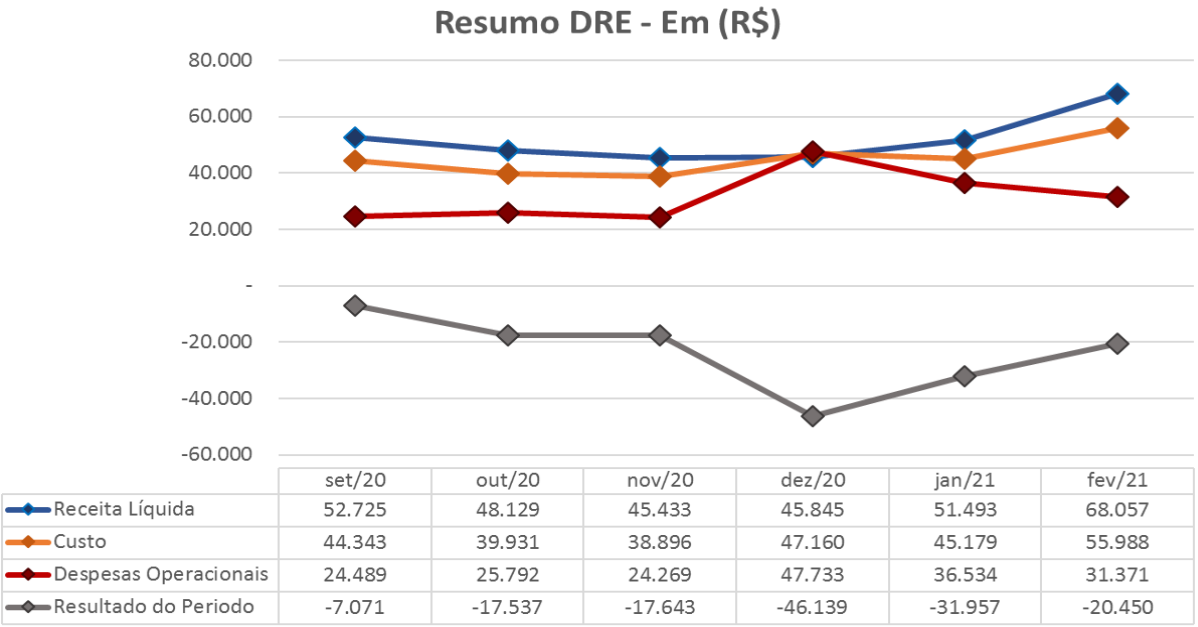

961.1 CT| JM/MM

Brasil
Rua Major Quedinho, 111 - 18º andar
01050-030 - São Paulo
8/10www.lasproconsultores.com.br
Fone: +55-11-3211-3010
Fax: +55-11-3255-3727

Itália
Edoardo Ricci Avvocati
Via Visconti di Modrone nº
20122 - Milão
www.edoardoricci.it
Fone: + 39-02 79 47 65
Fax: + 39-02 78 44 97

- **Receita Líquida X Custos:** Os custos apresentam flutuação, similar a das Receitas Líquidas, indicando que o montante faturado, já liquido das deduções, está relacionado com a realização dos custos, com exceção do mês de dezembro de 2020, onde, os custos se fizeram superior.
- **Receita Líquida X Despesas Operacionais:** Nota-se que as Despesas Operacionais, apresentaram estabilidade entre os meses de setembro a novembro de 2020, tendo nos meses subsequentes apresentado oscilações, não acompanhando a tendência da Receita Líquida em todo o período analisado, indicando que ambas não estão correlacionadas.
- **Receita Líquida X Resultado do Período:** Nota-se que a flutuação do Resultado do Período, se fez similar à da Receita Líquida, com exceção do mês de dezembro de 2020, contudo, os resultados auferidos são também influenciados pelo elevado custo operacional.

C. Fluxo de Caixa

30. Para o período analisado foi entregue o Fluxo de Caixa do mês de janeiro e fevereiro de 2021, estando ambos corroborando com os valores apresentados no demonstrativo contábil.

D. Funcionários

31. Para o período analisado, foram disponibilizados os seguintes relatórios relativos ao departamento pessoal:

- Relatório analítico de folha de pagamento;
- Relatório de provisões de férias;
- Relatório de provisões de13º salário;
- Sefip;

Brasil
Rua Major Quedinho, 111 - 18º andar
01050-030 - São Paulo
8/10www.lasproconsultores.com.br
Fone: +55-11-3211-3010
Fax: +55-11-3255-3727

Itália
Edoardo Ricci Avvocati
Via Visconti di Modrone nº
20122 - Milão
www.edoardoricci.it
Fone: + 39-02 79 47 65
Fax: + 39-02 78 44 97

- INSS e FGTS com as guias e os comprovantes de pagamentos de dezembro de 2020 a fevereiro de 2021.

32. De acordo com informações extraídas da folha de pagamento, a Recuperanda mantém 10 (dez) funcionários até fevereiro de 2021, em seu quadro de colaboradores, sendo oito ativos e dois afastados. O mês de dezembro de 2020 não foi encaminhado o resumo da folha, onde, foi mantido a mesma informação do mês anterior até que a documentação seja entregue para a atualização.

Funcionários em:	set/20	out/20	nov/20	dez/20	jan/21	fev/21
Saldo Inicial	10	10	10	10	10	10
Admissão	-	-	-	-	-	-
Demissão	-	-	-	-	-	-
Saldo Final	**10**	**10**	**10**	**10**	**10**	**10**

Fonte: Resumo da Folha de Pagamento

E. Impostos

33. Foram disponibilizados as guias e os comprovantes de recolhimentos dos IRPJ e PIS de dezembro a fevereiro de 2021.

II.2. VISEU VEICULOS LTDA

34. Preliminarmente se faz importante apontar que a Recuperanda não apresentou a documentação de outubro a dezembro 2019, estando pendente o envio de informações contábeis, sociais e financeiras impossibilitando a inspeção de sua operação por esse período.

Brasil
Rua Major Quedinho, 111 - 18º andar
01050-030 - São Paulo
8/10www.lasproconsultores.com.br
Fone: +55-11-3211-3010
Fax: +55-11-3255-3727

Itália
Edoardo Ricci Avvocati
Via Visconti di Modrone nº
20122 - Milão
www.edoardoricci.it
Fone: + 39-02 79 47 65
Fax: + 39-02 78 44 97

A. Balanço Patrimonial

35. O ativo total, não apresentou movimentação no período analisado, conforme valores descritos a seguir:

- **Estoques**: permanece em fevereiro de 2021, com saldo de R$ 336.500 (trezentos e trinta e seis mil e quinhentos reais).
- Houve a permanência de R$ 6.662 (seis mil, seiscentos e sessenta e dois reais) em fevereiro de 2021, contabilizados como **Créditos e Valores**, onde 51% referem-se a consórcios e 49% a previdência privada.

Em R$

Balanço Patrimonial em:	set/20	out/20	nov/20	dez/20	jan/21	fev/21
Ativo	**343.162**	**343.162**	**343.162**	**343.162**	**343.162**	**343.162**
Circulante	**336.500**	**336.500**	**336.500**	**336.500**	**336.500**	**336.500**
Estoques	336.500	336.500	336.500	336.500	336.500	336.500
Não Circulante	**6.662**	**6.662**	**6.662**	**6.662**	**6.662**	**6.662**
Créditos e Valores	6.662	6.662	6.662	6.662	6.662	6.662

36. O **Endividamento** da Recuperanda encerrou fevereiro de 2021 com monta de R$ 701.160 (setecentos e um mil, cento e sessenta reais).

- Ademais, a Recuperanda encaminhou a relação das dívidas concursais e extraconcursais, onde consta a informação que as dívidas são 100% concursais.

37. Durante o período de dezembro de 2020 a fevereiro de 2021, não houve a variação do saldo de R$ 800 (oitocentos reais) registrados na rubrica de **Fornecedores**, sendo este referente a honorários a pagar.

Brasil
Rua Major Quedinho, 111 - 18º andar
01050-030 - São Paulo
8/10www.lasproconsultores.com.br
Fone: +55-11-3211-3010
Fax: +55-11-3255-3727

Itália
Edoardo Ricci Avvocati
Via Visconti di Modrone nº
20122 - Milão
www.edoardoricci.it
Fone: + 39-02 79 47 65
Fax: + 39-02 78 44 97

38. As **Obrigações Tributárias** apresentaram redução de R$ 2.906 (dois mil, novecentos e seis reais) de dezembro de 2020 a fevereiro de 2021, perfazendo o saldo de R$ 578 (quinhentos e setenta e oito reais).

39. A rubrica de **Obrigações Trabalhistas** apresentou crescimento de 18% de dezembro de 2020 a fevereiro de 2021, totalizando R$ 92.724 (noventa e dois mil, setecentos e vinte e quatro reais), dos quais 73% referem-se a INSS a Recolher.

- O saldo de R$ 13.133 (treze mil, cento e trinta e três reais) referentes ao **Parcelamento** de INSS em longo prazo não sofreram alterações até dezembro de 2020, tendo o saldo zerado em janeiro de 2021 e permanecendo com saldo zero até fevereiro de 2021.

40. Os **Empréstimos e Financiamentos** apresentaram aumento de 2%, entre dezembro de 2020 a fevereiro de 2021, correspondendo a 87% do endividamento, referindo-se principalmente a empréstimos realizados pela diretoria, encerrando com saldo devedor de R$ 607.058 (seiscentos e sete mil e cinquenta e oito reais).

41. No primeiro bimestre de 2021, a Recuperanda auferiu **Prejuízo Acumulado** de R$ 407.998 (quatrocentos e sete mil, novecentos e noventa e oito reais), consumindo o **Capital Social**, apresentando em fevereiro de 2021, **Patrimônio Líquido** a descoberto de R$ 357.998 (trezentos e cinquenta e sete mil, novecentos e noventa e oito reais).

Brasil
Rua Major Quedinho, 111 - 18º andar
01050-030 - São Paulo
8/10www.lasproconsultores.com.br
Fone: +55-11-3211-3010
Fax: +55-11-3255-3727

Itália
Edoardo Ricci Avvocati
Via Visconti di Modrone nº
20122 - Milão
www.edoardoricci.it
Fone: + 39-02 79 47 65
Fax: + 39-02 78 44 97

Em R$

Balanço Patrimonial em:	set/20	out/20	nov/20	dez/20	jan/21	fev/21
Passivo	**343.162**	**343.162**	**343.162**	**343.162**	**343.162**	**343.162**
Circulante	**664.768**	**669.711**	**675.806**	**678.010**	**691.143**	**701.160**
Fornecedores	800	800	800	800	800	800
Obrigações Tributarias	1.954	1.954	1.954	3.484	3.548	578
Obrigações Trabalhistas	73.637	74.892	76.233	78.335	91.403	92.724
Emprestimos e Financiamentos	588.377	592.064	596.819	595.392	595.392	607.058
Não Circulante	**13.133**	**13.133**	**13.133**	**13.133**	**-**	**-**
Parcelamentos	13.133	13.133	13.133	13.133	-	-
Patrimonio Liquido	**- 334.738**	**- 339.681**	**- 345.776**	**- 347.981**	**- 347.980**	**- 357.998**
Capital Social	50.000	50.000	50.000	50.000	50.000	50.000
Lucro/Prejuizo Acumulado	- 314.942	- 314.942	- 311.067	- 300.029	- 392.972	- 397.981
Lucro/Prejuizo do Periodo	**- 69.796**	**- 74.738**	**- 84.709**	**- 97.952**	**- 5.009**	**- 10.017**

42. Com base nos dados patrimoniais apresentados acima, podemos calcular os **Indicadores de Liquidez** e do **Endividamento**, que mantiveram situação insatisfatória, como segue:

- Os **Índices de Liquidez**, apresentaram pequena redução de dezembro de 2020 a fevereiro de 2021. A **Liquidez Corrente**, deteve no mês de fevereiro de 2021, liquidez de R$ 0,48 (quarenta e oito centavos de real) para cada R$ 1,00 (um real) devido, e a **Liquidez Geral** atingiu no mesmo período, capacidade de liquidação de R$ 0,49 (quarenta e nove centavos de real) para quitação de cada R$ 1,00 (um real) devido. O **Endividamento** apresentou constante crescimento, finalizando o mês de fevereiro de 2021, com obrigações superiores aos ativos em 104%, indicando a necessidade de recursos de terceiros para a liquidação integral das suas dívidas.

.

Indicadores	set/20	out/20	nov/20	dez/20	jan/21	fev/21
Liquidez Corrente	0,51	0,50	0,50	0,50	0,49	0,48
Liquidez Geral	0,51	0,50	0,50	0,50	0,50	0,49
Endividamento	198%	199%	201%	201%	201%	204%

Brasil
Rua Major Quedinho, 111 - 18º andar
01050-030 - São Paulo
8/10www.lasproconsultores.com.br
Fone: +55-11-3211-3010
Fax: +55-11-3255-3727

Itália
Edoardo Ricci Avvocati
Via Visconti di Modrone nº
20122 - Milão
www.edoardoricci.it
Fone: + 39-02 79 47 65
Fax: + 39-02 78 44 97

B. Demonstração do Resultado do Exercício

43. A Recuperanda não auferiu **Receita** de janeiro a fevereiro de 2021, também não apurou Custos no mesmo período.

44. As **Despesas Operacionais** de janeiro a fevereiro de 2021, somaram R$ 10.017 (dez mil e dezessete reais), referentes a salários, encargos trabalhistas, pró-labore e contratação de serviços terceirizados.

45. De janeiro a fevereiro de 2021, a **VISEU VEÍCULOS** auferiu prejuízo na importância de R$ 10.017 (dez mil e dezessete reais).

Em R$

Demonstração do resultado	set/20	out/20	nov/20	dez/20	jan/21	fev/21	2021
Receita	**56.000**	**-**	**-**	**65.000**	**-**	**-**	**-**
(-) Deduções	- 1.227	-	-	- 1.389	-	-	-
Receita Liquida	**54.773**	**-**	**-**	**63.611**	**-**	**-**	**-**
(-) Custo	- 50.000	-	-	- 59.000	-	-	-
Lucro Bruto	**4.773**	**-**	**-**	**4.611**	**-**	**-**	**-**
(-) Despesas Operacionais	*- 14.828*	*- 4.943*	*- 9.971*	*- 17.717*	*- 5.009*	*- 5.009*	*- 10.017*
Resultado Operacional	**- 10.055**	**- 4.943**	**- 9.971**	**- 13.106**	**- 5.009**	**- 5.009**	**- 10.017**
Resultado Financeiro	**-**	**-**	**-**	**-**	**-**	**-**	**-**
Receitas/Despesas Não Operacionais	**-**	**-**	**-**	**-**	**-**	**-**	**-**
Resultado antes do IRPJ e CSLL	**- 10.055**	**- 4.943**	**- 9.971**	**- 13.106**	**- 5.009**	**- 5.009**	**- 10.017**
(-) IRPJ e CSLL	*- 137*	*-*	*-*	*- 137*	*-*	*-*	*-*
Resultado do Periodo	**- 10.192**	**- 4.943**	**- 9.971**	**- 13.242**	**- 5.009**	**- 5.009**	**- 10.017**

46. Em análise ao resumo da **DRE**, temos:

Brasil
Rua Major Quedinho, 111 - 18º andar
01050-030 - São Paulo
8/10www.lasproconsultores.com.br
Fone: +55-11-3211-3010
Fax: +55-11-3255-3727

Itália
Edoardo Ricci Avvocati
Via Visconti di Modrone nº
20122 - Milão
www.edoardoricci.it
Fone: + 39-02 79 47 65
Fax: + 39-02 78 44 97

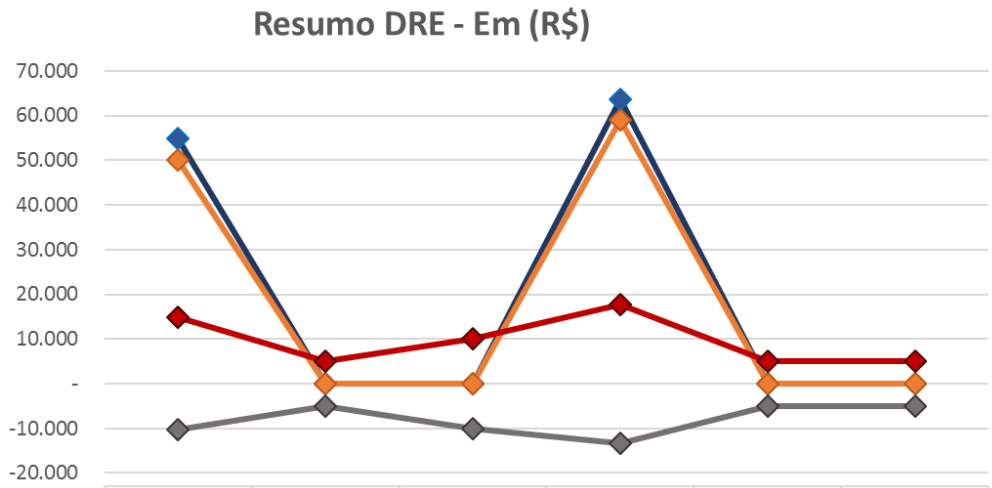

	set/20	out/20	nov/20	dez/20	jan/21	fev/21
Receita Líquida	54.773	-	-	63.611	-	-
Custo	50.000	-	-	59.000	-	-
Despesas Operacionais	14.828	4.943	9.971	17.717	5.009	5.009
Resultado do Periodo	-10.192	-4.943	-9.971	-13.242	-5.009	-5.009

- **Receita Líquida X Custos:** Os Custos apresentam flutuação similar a das Receitas Líquidas quando auferidas, ou seja, o montante faturado, já liquido das deduções, está relacionado com a realização dos custos.
- **Receita Líquida X Despesas Operacionais:** Nota-se, que mesmo nos meses que houveram vendas, a flutuação das Despesas Operacionais não apresentou similaridade com a Receita Líquida auferida, indicando que ambas não estão relacionadas.
- **Receita Líquida X Resultado do Período:** Nota-se que a flutuação do Resultado do Período, não fez similar à da Receita Líquida, indicando que os resultados auferidos são influenciados pelos gastos incorridos.

C. Fluxo de Caixa

46 Para o primeiro bimestre de 2021, não foi disponibilizado o Fluxo de Caixa.

Brasil
Rua Major Quedinho, 111 - 18º andar
01050-030 - São Paulo
8/10www.lasproconsultores.com.br
Fone: +55-11-3211-3010
Fax: +55-11-3255-3727

Itália
Edoardo Ricci Avvocati
Via Visconti di Modrone nº
20122 - Milão
www.edoardoricci.it
Fone: + 39-02 79 47 65
Fax: + 39-02 78 44 97

D. Funcionários

47. Para o período de fevereiro de 2021, foram disponibilizadas as guias e comprovantes de pagamentos das obrigações trabalhistas e o resumo da folha, onde consta 1 (um) funcionário ativo:

Funcionários em:	set/20	out/20	nov/20	dez/20	jan/21	fev/21
Saldo Inicial	1	1	1	1	1	1
Admissão	-	-	-	-	-	-
Demissão	-	-	-	-	-	-
Saldo Final	**1**	**1**	**1**	**1**	**1**	**1**

Fonte: Resumo da Folha de Pagamento

E. Impostos

48. Foram disponibilizados as guias e os comprovantes de recolhimentos dos IRPJ e PIS de dezembro a fevereiro de 2021.

III. PLANO DE RECUPERAÇÃO JUDICIAL

49. O Plano de Recuperação Judicial (Plano Original) encontra-se acostado às fls. 405/422, sendo modificado na Assembleia Geral de Credores, conforme contas as fls. 924/935, sendo homologado em decisão de 06 de abril de 2020 (fls. 985/992), prevendo a seguinte forma:

- **CLASSE III – CRÉDITOS QUIROGRAFÁRIOS**: Não haverá incidência de deságio, sendo o credito será amortizado em 9 (nove) anos, sendo o primeiro vencimento com carência de 12 (doze) meses a contar a partir da assembleia que aprovar o Plano de Recuperação Judicial. Após a carência, serão devidas 108 (cento e oito) parcelas mensais consecutivas, acrescidas dos encargos

Brasil
Rua Major Quedinho, 111 - 18º andar
01050-030 - São Paulo
8/10www.lasproconsultores.com.br
Fone: +55-11-3211-3010
Fax: +55-11-3255-3727

Itália
Edoardo Ricci Avvocati
Via Visconti di Modrone nº
20122 - Milão
www.edoardoricci.it
Fone: + 39-02 79 47 65
Fax: + 39-02 78 44 97

financeiros (TR – Taxa Referencial + 1% ao mês, incorporados ao valor de capital), incidentes desde a data do pedido de Recuperação Judicial até a data de aprovação do Plano de Recuperação Judicial em Assembleia Geral de Credores.

IV. PENDÊNCIAS

50. Esclarecimentos e pendências da Recuperanda **POSTO VILLAGE PORTUGAL LTDA**:

- Encaminhar os extratos bancários de outubro a dezembro de 2020 e janeiro a fevereiro de 2021;
- Encaminhar o relatório financeiro de "Contas a Receber" de dezembro de 2020 a fevereiro de 2021;
- Encaminhar o relatório de movimentação do "Estoque" de dezembro de 2020 a fevereiro de 2021;
- Encaminhar o relatório financeiro de "Contas a Pagar" de dezembro de 2020 a fevereiro de 2021;
- Encaminhar a segregação do passivo em concursal e extraconcursal de janeiro e fevereiro de 2021.

51. Esclarecimentos e pendências da Recuperanda **VISEU VEICULOS LTDA**:

- Esclarecer o aumento de 78% nas "Obrigações Tributárias" de novembro a dezembro de 2020;
- Esclarecer o motivo de ter zerado a rubrica "Parcelamento" em janeiro de 2021;
- Esclarecer a redução de 84% na rubrica "Obrigações Tributárias" em fevereiro de 2021.
- Encaminhar o demonstrativo do "Fluxo de Caixa" de janeiro e fevereiro de 2021.

Brasil
Rua Major Quedinho, 111 - 18º andar
01050-030 - São Paulo
8/10www.lasproconsultores.com.br
Fone: +55-11-3211-3010
Fax: +55-11-3255-3727

Itália
Edoardo Ricci Avvocati
Via Visconti di Modrone nº
20122 - Milão
www.edoardoricci.it
Fone: + 39-02 79 47 65
Fax: + 39-02 78 44 97

V. DILIGÊNCIA

Data: 15/01/21

Local: Rua Rangel Pestana, nº. 596 – CEP. 14030-210 – Vila Virginia – Ribeirão Preto – SP

Responsável: Sr. Manoel Amadeu Correia

Preposto: Pedro Roberto da Silva

Visão do Posto

Loja de Conveniências

Brasil
Rua Major Quedinho, 111 - 18º andar
01050-030 - São Paulo
8/10www.lasproconsultores.com.br
Fone: +55-11-3211-3010
Fax: +55-11-3255-3727

Itália
Edoardo Ricci Avvocati
Via Visconti di Modrone nº
20122 - Milão
www.edoardoricci.it
Fone: + 39-02 79 47 65
Fax: + 39-02 78 44 97

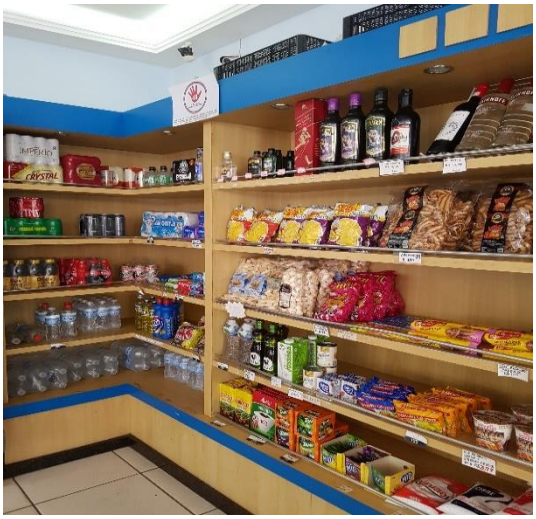

961.1 CT| JM/MM

Brasil
Rua Major Quedinho, 111 - 18º andar
01050-030 - São Paulo
8/10www.lasproconsultores.com.br
Fone: +55-11-3211-3010
Fax: +55-11-3255-3727

Itália
Edoardo Ricci Avvocati
Via Visconti di Modrone nº
20122 - Milão
www.edoardoricci.it
Fone: + 39-02 79 47 65
Fax: + 39-02 78 44 97

Área de Serviços

961.1 CT| JM/MM

Brasil
Rua Major Quedinho, 111 - 18º andar
01050-030 - São Paulo
8/10www.lasproconsultores.com.br
Fone: +55-11-3211-3010
Fax: +55-11-3255-3727

Itália
Edoardo Ricci Avvocati
Via Visconti di Modrone nº
20122 - Milão
www.edoardoricci.it
Fone: + 39-02 79 47 65
Fax: + 39-02 78 44 97

Controlador de Ponto

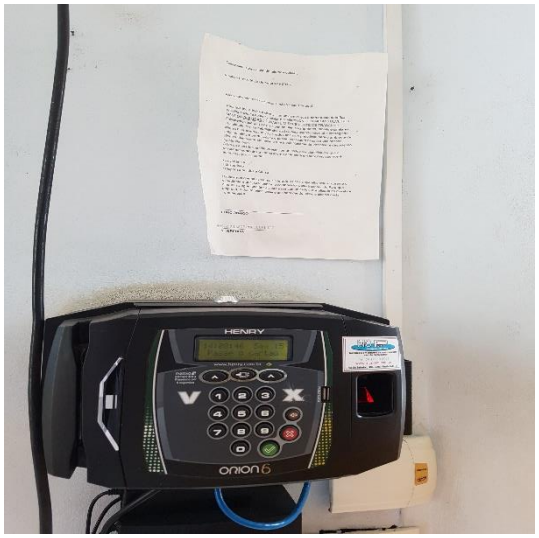

Preposto: Pedro R. da Silva

961.1 CT| JM/MM

Brasil
Rua Major Quedinho, 111 - 18º andar
01050-030 - São Paulo
8/10www.lasproconsultores.com.br
Fone: +55-11-3211-3010
Fax: +55-11-3255-3727

Itália
Edoardo Ricci Avvocati
Via Visconti di Modrone nº
20122 - Milão
www.edoardoricci.it
Fone: + 39-02 79 47 65
Fax: + 39-02 78 44 97

VI. CONCLUSÃO

52. Com base na documentação disponibilizada, pôde-se constatar que o **POSTO VILAGE PORTUGAL LTDA** está operando normalmente, porém as receitas não foram o suficiente para cobrir os custos e despesas operacionais, apurando resultado deficitário no primeiro bimestre de 2021. Ademais, nota-se, que instabilidade no faturamento, se fez afetado também pela pandemia, assim como o setor em geral, conforme notícia publicada no site **Nova Cana**[1], em 22 de janeiro de 2021:

> *"Especialistas tem visão otimista para o ano de 2021, apesar da pandemia causada pelo covid-19, a BR Distribuidora, maior empresa do setor de distribuição de combustíveis do Brasil, vê cenário favorável.*
>
> *"O ano de 2021 está abrindo muito parecido com o fechamento de 2020. Tende a ser uma repetição do quarto trimestre", disse o executivo em entrevista transmitida pela internet. "É um ano de recuperação", acrescentou, ao citar também a importância do início da vacinação contra a covid-19.*

53. Constata-se, com base nos documentos apresentados que a **VISEU VEÍCULOS LTDA.**, não apresentou faturamento no primeiro bimestre de 2021, indicando que a pandemia afetou suas atividades, assim como todo o setor, conforme notícia publicada no site **Valor Investe**[2], em 06 de janeiro de 2021:

---

[1] https://www.novacana.com/n/etanol/mercado/br-reacao-combustiveis-inicio-2021-similar-4-tri-2020-ceo-220121

[2] https://valorinveste.globo.com/mercados/brasil-e-politica/noticia/2021/01/06/venda-de-carros-mantera-ritmo-de-alta-em-2021.ghtml

Brasil
Rua Major Quedinho, 111 - 18º andar
01050-030 - São Paulo
8/10www.lasproconsultores.com.br
Fone: +55-11-3211-3010
Fax: +55-11-3255-3727

Itália
Edoardo Ricci Avvocati
Via Visconti di Modrone nº
20122 - Milão
www.edoardoricci.it
Fone: + 39-02 79 47 65
Fax: + 39-02 78 44 97

"A expectativa é que 2021 seja um ano bom para o setor automobilístico. Para o presidente da Federação Nacional dos Distribuidores de Veículos Automotores (Fenabrave), Alarico Assumpção Júnior, "as vendas de automóveis e comerciais leves devem crescer 15,8% neste ano, voltando à casa de 2 milhões de carros emplacados", o que pode ser vantajoso para a **Viseu Veículos***.*

VII. ENCERRAMENTO

54. Essa Administradora informa que toda a documentação verificada para a elaboração do presente relatório encontra-se a disposição dos interessados, mediante agendamento prévio.

55. Sendo o que tinha para o momento, este Administrador Judicial se coloca a inteira disposição de Vossa Excelência, dos nobres advogados das Recuperandas, dos credores, bem como do ilustre representante do Ministério Público para quaisquer esclarecimentos que se façam necessários.

Termos em que, pede deferimento.
São Paulo, 4 de maio de 2021.

LASPRO CONSULTORES LTDA.
Administradora Judicial
Oreste Nestor de Souza Laspro
OAB/SP n° 98.628

Brasil
Rua Major Quedinho, 111 - 18º andar
01050-030 - São Paulo
8/10www.lasproconsultores.com.br
Fone: +55-11-3211-3010
Fax: +55-11-3255-3727

Itália
Edoardo Ricci Avvocati
Via Visconti di Modrone nº
20122 - Milão
www.edoardoricci.it
Fone: + 39-02 79 47 65
Fax: + 39-02 78 44 97